



# GUIDE

des tarifs  
municipaux

2024/2025



Tarifs municipaux applicables à compter du  
**1<sup>er</sup> septembre 2024 au 31 août 2025.**  
Délibération du conseil municipal du **18 mars 2024.**

## EDUCATION JEUNESSE

- Restauration scolaire p.3
- Accueil périscolaire p.4
- Etude p.5
- Accueil de loisirs p.6
- Activités Centre Social p.8

## PETITE ENFANCE

### Multi-accueil

- Crèches familiale/collective p.12

## CULTURE

- Conservatoire de musique p.14
- Bibliothèque p.16

## ADMINISTRATION

- Location de salles p.17
- Concessions cimetièrre p.19

## Direction des Affaires Scolaires et de l'Enfance

Mairie - 9 place de la Mairie

Directeur : David Joly

01 64 19 29 20

scolaire@nandy.fr - scolaire2@nandy.fr

## Administration des Affaires Scolaires et de l'Enfance - Service enfance (Inscription)

Mairie - 9 place de la Mairie

01 64 19 29 20 - scolaire@nandy.fr

ou 01 64 19 29 40

**Restauration scolaire** : les réservations peuvent être modifiées au plus tard 7 jours avant le début de chaque semaine. Ce dispositif se veut être très souple et simple.

Pour la sécurité de vos enfants, les normes d'encadrement exigent une gestion au plus juste des effectifs et imposent donc aux familles de s'inscrire et de réserver le service souhaité.

La réservation permet également de gérer au mieux le service et d'assurer la meilleure prestation au moindre coût. A la demande des parents, la facturation est effectuée sur les dépenses réelles. Les repas ne sont pas payés à l'avance mais bien après le service rendu.

\*1 \*2 y compris pour les enfants des agents communaux et enseignants exerçant à Nandy.

\*3 adultes autorisés avec tarif de la commune : agents communaux, associations nandéennes, enseignants exerçant sur Nandy.



Repas	Commune	Hors commune
Prix d'un repas enfant sur réservation	4,20 € *1	8,40 €
Prix d'un repas enfant sans réservation	5,45 € *2	9,90 €
Prix d'un accueil enfant sans repas (P.A.I.)	2,65 €	5,30 €
Prix d'un repas adulte autorisé	5,50 € *3	

# Accueil périscolaire

## Référent péri et extrascolaire

Mairie - 9 place de la Mairie

Responsable : Sandrine Martinez

01 64 19 29 41 - s.martinez@nandy.fr

## Administration des Affaires Scolaires et de l'Enfance - Service enfance (Inscription)

Mairie - 9 place de la Mairie

01 64 19 29 20 - scolaire@nandy.fr

ou 01 64 19 29 40 - scolaire2@nandy.fr

**L'accueil de vos enfants a lieu avant et après la classe dans chacun des 3 groupes scolaires, le Balory, les Bois et Villemur.**

Des animateurs accueillent les enfants tous les jours :

- le matin de 7h15 à 8h20
- et le soir de 16h30 à 18h45



*L'accueil périscolaire après l'étude doit être réservé mais ne sera pas facturé. Les inscriptions seront prises en compte uniquement si les factures antérieures ont été acquittées.*

Tranche de revenus	Revenus (en euros)	Avec réservation			Sans réservation	
		Matin	Soir	Matin et soir	Soir	Matin et soir
A	de 0 à 1 067	1,84 €	1,94 €	2,45 €	2,13 €	2,70 €
B	1 068 à 1 372	2,26 €	2,36 €	2,99 €	2,59 €	3,29 €
C	1 373 à 1 829	2,67 €	2,77 €	3,59 €	3,04 €	3,94 €
D	1 830 à 2 287	3,34 €	3,44 €	4,51 €	3,78 €	4,96 €
E	2 288 à 2 744	3,80 €	3,90 €	5,41 €	4,29 €	5,95 €
F	2 745 à 3 201	4,39 €	4,49 €	6,23 €	4,94 €	6,86 €
G	3 202 à 3 659	4,89 €	4,99 €	7,00 €	5,49 €	7,70 €
H	3 660 et plus	5,46 €	5,56 €	7,75 €	6,12 €	8,53 €
Hors commune		5,70 €	5,80 €	8,25 €	6,38 €	9,07 €

## Direction des Affaires Scolaires et de l'Enfance

Mairie - 9 place de la Mairie

Responsable : David Joly

01 64 19 29 20

scolaire@nandy.fr - scolaire2@nandy.fr

## L'étude est un dispositif d'accompagnement scolaire pour les élèves du CP au CM2.

Les séances ont lieu les lundi, mardi, jeudi et vendredi de 16h30 à 18h.

Elles sont assurées par des enseignants.

La réservation de ce service s'effectue conjointement au dépôt du dossier d'inscription de votre enfant aux différentes activités du service enfance, pour la rentrée scolaire.

Cette réservation doit être au minimum de 2 jours fixés par semaine.

*Les inscriptions seront prises en compte uniquement si les factures antérieures ont été acquittées.*

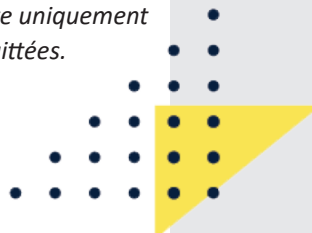

## Administration des Affaires Scolaires et de l'Enfance - Service enfance (Inscription)

Mairie - 9 place de la Mairie

01 64 19 29 20 - scolaire@nandy.fr

ou 01 64 19 29 40 - scolaire2@nandy.fr

Tranche de revenus	Revenus (en euros)	Etude
A	de 0 à 1 067	2,78 €
B	1 068 à 1 372	3,22 €
C	1 373 à 1 829	3,70 €
D	1 830 à 2 287	4,30 €
E	2 288 à 2 744	5,65 €
F	2 745 à 3 201	6,28 €
G	3 202 à 3 659	6,86 €
H	3 660 et plus	7,50 €
Hors commune		7,63 €

**Référent péri et extrascolaire****Mairie** - 9 place de la MairieResponsable : **Sandrine Martinez**

01 64 19 29 41 - s.martinez@nandy.fr

**Administration des Affaires Scolaires****et de l'Enfance** - Service enfance (Inscription)**Mairie** - 9 place de la Mairie

01 64 19 29 20 - scolaire@nandy.fr

ou 01 64 19 29 40

**Accueil des enfants****Groupe scolaire Villemur** - Avenue de Villemur

06 30 91 78 32

(mercredis et vacances scolaires)

**Accueil à la demi-journée (sans repas)** NB : le prix du repas est facturé selon le tarif de la restauration scolaire.

Tranche de revenus	Revenus (en euros)	1 enfant *		2 enfants *		3 enfants *	
		Accueil	Accueil sans réservation	Accueil	Accueil sans réservation	Accueil	Accueil sans réservation
A	de 0 à 1 067	2,61 €	3,16 €	2,36 €	2,86 €	2,10 €	2,54 €
B	1 068 à 1 372	3,20 €	3,87 €	3,02 €	3,49 €	2,56 €	3,09 €
C	1 373 à 1 829	3,89 €	4,69 €	3,50 €	4,23 €	3,11 €	3,76 €
D	1 830 à 2 287	4,76 €	5,74 €	4,37 €	5,29 €	3,95 €	4,78 €
E	2 288 à 2 744	5,55 €	6,73 €	5,11 €	6,18 €	4,61 €	5,58 €
F	2 745 à 3 201	6,42 €	7,77 €	5,91 €	7,14 €	5,32 €	6,45 €
G	3 202 à 3 659	7,22 €	8,75 €	6,65 €	8,05 €	6,00 €	7,26 €
H	3 660 et plus	8,03 €	9,72 €	7,39 €	8,95 €	6,67 €	8,07 €
Hors commune		9,92 €	12,13 €	8,82 €	11,03 €	7,72 €	9,92 €

\* Nombre d'enfants inscrits à l'activité, tarif par enfant.

**Accueil à la journée (sans repas)** NB : le prix du repas est facturé selon le tarif de la restauration scolaire.

Tranche de revenus	Revenus (en euros)	1 enfant *		2 enfants *		3 enfants *	
		Accueil	Accueil sans réservation	Accueil	Accueil sans réservation	Accueil	Accueil sans réservation
A	de 0 à 1 067	5,23 €	6,32 €	4,73 €	5,71 €	4,20 €	5,08 €
B	1 068 à 1 372	6,41 €	7,75 €	5,75 €	6,97 €	5,12 €	6,17 €
C	1 373 à 1 829	7,77 €	9,39 €	6,99 €	8,46 €	6,22 €	7,52 €
D	1 830 à 2 287	9,51 €	11,49 €	8,74 €	10,58 €	7,90 €	9,56 €
E	2 288 à 2 744	11,11 €	13,46 €	10,23 €	12,37 €	9,22 €	11,15 €
F	2 745 à 3 201	12,83 €	15,54 €	11,82 €	14,28 €	10,65 €	12,89 €
G	3 202 à 3 659	14,45 €	17,49 €	13,29 €	16,11 €	11,99 €	14,51 €
H	3 660 et plus	16,07 €	19,45 €	14,78 €	17,89 €	13,34 €	16,15 €
Hors commune		19,85 €	24,26 €	17,64 €	22,05 €	15,44 €	19,85 €

\* Nombre d'enfants inscrits à l'activité, tarif par enfant.

## Séjours organisés dans le cadre de l'accueil de loisirs (repas non compris)

NB : les inscriptions seront prises en compte uniquement si les factures antérieures ont été acquittées.



Séjour	Tarif
1 jour 1 nuit en France	35,00 €
2 jours 1 nuit en France	68,00 €
3 jours 2 nuits en France	108,00 €
4 jours 3 nuits en France	140,00 €
5 jours 4 nuits en France	210,00 €
8 jours 7 nuits en France	281,00 €
Nuitée sur place (+ repas)	15,00 €

## Le Centre Social multisites

Directrice : Mylène Cousin

Espace Atout âge - Rue des 18 Sous  
01 60 63 62 93 - atoutage@nandy.fr

## Quelles structures sur quels sites ?

### Maison des Familles

Rue des 18 Sous

Accueil : Farah Abderemane

Référente Familles : Nathalie Lerouge

Animations collectives : Élisabeth D'angola

01 60 63 62 93 - atoutage@nandy.fr

### Le Club

Groupe scolaire Villemur - avenue de Villemur

Référents Jeunesse : Hanane Amakran et Hamza Nezbi

01 60 63 59 65 - jeunesse@nandy.fr

### Ludothèque

Groupe scolaire Villemur - avenue de Villemur

Animateur : Glen Cornic

01 60 63 92 68 - ludotheque@nandy.fr

Membre(s) d'une même famille	Passeport Nandéens du 01/09/2024 au 31/08/2025	Passeport Nandéens du 01/03/2025 au 31/08/2025
1	17,00 €	10,00 €
2	27,00 €	15,00 €
3	30,00 €	16,00 €
4	36,00 €	18,00 €
>4 (forfait famille)	41,00 €	20,00 €

*Le passeport Centre Social donne accès aux activités de l'Espace Atout Âge, au Club et à la Ludothèque.*





Ces différentes structures sont des lieux de rencontres, d'échanges et de dialogue. Situées dans les différents territoires de la ville, elles proposent des animations en direction de l'enfance, de la jeunesse, des adultes, des seniors et des familles.

## Les sorties

Sorties	Nandéens avec Passeport			Nandéens sans Passeport		
	3-10 ans	11-17 ans	18 ans et +	3-10 ans	11-17 ans	18 ans et +
Sorties proximité (sans transport) droits d'entrée de < ou = 10 €	2,00 €	3,00 €	4,00 €	4,00 €	6,00 €	8,00 €
Sorties (sans transport) et droits d'entrée entre 10 € et 20 €	4,00 €	6,00 €	8,00 €	8,00 €	12,00 €	16,00 €
Sorties (sans transport) et droits d'entrée de + 20 €	8,00 €	12,00 €	16,00 €	16,00 €	24,00 €	32,00 €
Sorties proximité (avec transport) droits d'entrée de < ou = 10 €	5,00 €	6,00 €	21,00 €	7,00 €	9,00 €	11,00 €
Sorties (avec transport) et droits d'entrée entre 10 € et 20 €	7,00 €	9,00 €	11,00 €	11,00 €	15,00 €	19,00 €
Sorties transport et droits d'entrée de + 20 €	11,00 €	15,00 €	19,00 €	19,00 €	27,00 €	35,00 €



## Les séjours

Séjours	Nandéens avec Passeport	
	11-17 ans	18 ans et +
1 jour 1 nuit en France (passeport obligatoire)	22,00 €	26,00 €
2 jours 1 nuit en France (passeport obligatoire)	45,00 €	55,00 €
3 jours 2 nuits en France (passeport obligatoire)	65,00 €	84,00 €
4 jours 3 nuits en France (passeport obligatoire)	90,00 €	108,00 €
5 jours 4 nuits en France (passeport obligatoire)	135,00 €	161,00 €
8 jours 7 nuits en France (passeport obligatoire)	180,00 €	216,00 €
Séjour ski - 5 jours 4 nuits en France (passeport obligatoire)	210,00 €	-
Semaine stage sportif	35,00 €	



## Les activités

Activités	Nandéens avec Passeport		
	3-10 ans	11-17 ans	18 ans et +
Séance sans intervenant extérieur	1,50 €		
Séance avec intervenant extérieur	3,60 €		

## Les soirées

Soirées	Nandéens avec Passeport			Nandéens sans Passeport		
	3-10 ans	11-17 ans	18 ans et +	3-10 ans	11-17 ans	18 ans et +
A thème, avec repas sans droit d'entrée	3,00 € (gratuit pour les moins de 8 ans)			6,00 €		

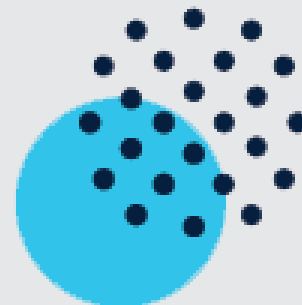

**Multi-accueil**

66 place de la Moisson

Directrice : Véronique Wieczorek

01 60 63 95 29 - creche@nandy.fr

**Horaires d'accueil :**

**Crèche Familiale** / du lundi au vendredi de 7h30 à 18h30

**Crèche Collective** / lundi, mardi, jeudi et vendredi de 8h à 18h

**Coût de participation des familles :**

La participation financière varie en fonction des ressources et de la composition de la famille et correspond à un taux d'effort modulable en fonction du nombre d'enfants de la famille, dans les limites mensuelles d'un plancher et d'un plafond établis selon le barème de la CAF. Elle est révisable chaque année au 1<sup>er</sup> janvier. Le tarif directement inférieur est applicable en cas d'accueil d'un enfant dont l'un des frères ou soeurs ou lui-même est porteur de handicap.

En contre partie, la CAF verse une aide au gestionnaire, permettant de réduire significativement la participation des familles.

**Barème de la CAF à compter du 1<sup>er</sup> septembre 2024 :**

- Le plafond des ressources mensuelles est de 7000,00 €
- Le plancher des ressources mensuelles est de 765,77 €

*Les inscriptions sont enregistrées à la crèche tout au long de l'année, dès la connaissance de la future naissance.*



Nombre d'enfants	Taux horaire
1 enfant	0,0619 %
2 enfants	0,0516 %
3 enfants	0,0413 %
4 à 7 enfants	0,0310 %
8 à 10 enfants	0,0206 %

Les ressources à prendre en considération sont constituées de l'ensemble des revenus annuels perçus par la famille hors les prestations familiales et les aides au logement. Au-delà des horaires stipulés dans le contrat signé par la famille et le multi-accueil de Nandy, un supplément d'heure est appliqué selon la règle «toute demi-heure commencée est dûe»).

La structure accepte les enfants jusqu'à 4 ans. Le personnel encadrant propose des activités en fonction de l'âge des enfants, de leurs envies et de leur motivation.

**Une pré-inscription auprès de l'équipe est obligatoire.**

*En cas d'accueil d'urgence sur le Multi-accueil, le taux plancher sera appliqué.*



Nombre d'enfants	Taux horaire
1 enfant	0,0619 %
2 enfants	0,0516 %
3 enfants	0,0413 %
4 à 7 enfants	0,0310 %
8 à 10 enfants	0,0206 %



## Conservatoire de musique

Espace Montand - 323 rue des 18 Sous

Directeur : Antonio Fruscella

01 64 41 73 36 - conservatoire.nandy@grandparissud.fr



**Le Conservatoire** est un lieu d'apprentissage, de pratique et de diffusion de la musique.

La pratique d'ensemble y est fortement encouragée.

La vocation du Conservatoire est d'initier, de former des musiciens amateurs et de participer à l'animation et à la diffusion musicale de la ville et de l'Agglomération Grand Paris Sud.

Il est également un centre de ressources, un partenaire pour les associations musicales et l'Éducation Nationale.

### Il propose :

- Guitare, piano, violon, violoncelle, flûte, saxophone, trompette, trombone
- Des orchestres à cordes, à vent, musique de chambre, Big Band de jazz
- La chorale pour les enfants
- Des ateliers de percussions brésiliennes ados et adultes (Batucada)
- Et des ateliers guitare d'accompagnement

- Tout nouvel élève débutant bénéficie de 2 séances d'essai consécutives. S'il arrête au terme de celles-ci, aucune prestation ne lui sera facturée.

- Les élèves s'engagent pour l'année. Les prestations seront facturées au choix en 1 fois ou 3 fois.

- Le déroulement des études musicales s'organise en cycles. Plusieurs parcours sont proposés selon le profil de l'élève.

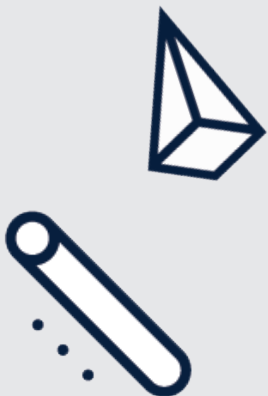

Tarifs Agglomération Grand Paris Sud 2024-2025



Quotient familial			Forfait 1 Éveil, initiation, musique		Forfait 2 FM + cours instrument + ateliers et orchestres illimités <i>Tarif dégressif de 10 % si participation 1 orchestre</i>			Forfait 3 Ateliers pratiques collectives seules		Forfait 4 FM ou instruments seuls	
			Agglo	Hors Agglo	Agglo	Hors Agglo	Adulte	Agglo	Hors Agglo	Agglo	Hors Agglo
1	0	49	50,00 €	63,00 €	150,00 €	186,00 €	172,00 €	65,00 €	80,00 €	86,00 €	107,00 €
2	50	149	75,00 €	94,00 €	192,00 €	240,00 €	220,00 €			106,00 €	132,00 €
3	150	249	100,00 €	125,00 €	234,00 €	293,00 €	268,00 €			126,00 €	157,00 €
4	250	449	125,00 €	156,00 €	276,00 €	345,00 €	316,00 €			146,00 €	182,00 €
5	450	669	150,00 €	186,00 €	318,00 €	398,00 €	364,00 €			166,00 €	207,00 €
6	670	899	175,00 €	219,00 €	360,00 €	450,00 €	412,00 €			186,00 €	232,00 €
7	900	1119	200,00 €	250,00 €	402,00 €	502,00 €	460,00 €			206,00 €	257,00 €
8	1200	1299	225,00 €	281,00 €	444,00 €	559,00 €	508,00 €			226,00 €	282,00 €
9	1300	1549	250,00 €	313,00 €	486,00 €	608,00 €	556,00 €			246,00 €	307,00 €
10	1550	et +	275,00 €	344,00 €	528,00 €	659,00 €	604,00 €			266,00 €	332,00 €

**Droits d'inscription : 20 € par personne.**

**Avantage famille : réduction de 20% applicable à la cotisation du deuxième membre de la famille.**

**Calcul du quotient : Revenu Brut Global divisé par 12, divisé par le nombre de personnes du foyer.**

**Bibliothèque** *Marguerite Yourcenar*

1 rue Neuve

Directrice : Marie-Christine Pastorino

01 60 63 36 23 - bibliotheque.nandy@grandparissud.fr

Catalogue en ligne :

<http://nandy.dnsalias.net>Blog : <http://bibnandy.blogspot.com>**Accueil du public :**

- Mardi et vendredi de 15h à 18h
- Mercredi et samedi de 10h à 13h et de 14h à 18h

Support	Tarif
Carte de lecteur	Gratuite
Remplacement carte de lecteur perdue	2,00 €
Livre perdu ou détérioré	Rachat à l'identique
La photocopie ou l'impression	0,20 €

Vous pouvez également faire des recherches gratuitement sur Internet et consulter la sélection de sites.



**Inscriptions et prêts gratuits :**  
 Vous pouvez emprunter 30 documents pour 4 semaines par carte.





## Mairie

9 place de la Mairie

Référente : Sandra Choiseau

01 64 19 29 24 - location.salle@nandy.fr

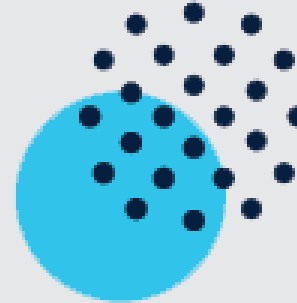

## Location de la salle « La Bergerie »

Capacité : 150 personnes (assises) / 250 (debout) - avec cuisine

Du 1<sup>er</sup> octobre au 30 avril.

Bergerie	1 journée (jusqu'à 4 heures du matin)	Acompte (20 %)	Caution (par chèque)	Forfait week-end	Acompte (20 %)	Caution (par chèque)
Nandéens	795,00 €	159,00 €	397,00 €	1 221,00 €	244,00 €	611,00 €
Extérieurs	1 590,00 €	318,00 €	795,00 €	2 442,00 €	488,00 €	1 221,00 €

Du 1<sup>er</sup> mai au 30 septembre.

Bergerie	1 journée (jusqu'à 22 heures)	Acompte (20 %)	Caution (par chèque)
Nandéens	519,00 €	104,00 €	259,00 €
Extérieurs	1037,00 €	208,00 €	515,00 €



Caution 50 % par chèque.

**Location de la salle « Maison des Familles »**

Capacité 80 personnes - avec cuisine

Maison des Familles	1 journée	Acompte	Caution (par chèque)	Forfait week-end	Acompte	Caution (par chèque)
Nandéens	403,00 €	81,00 €	202,00 €	539,00 €	108,00 €	269,00 €
Extérieurs	806,00 €	161,00 €	403,00 €	1077,00 €	215,00 €	539,00 €

**Location de la salle « La Cerisaie »**

Capacité : 50 personnes

Réservation en journée seulement.

Cerisaie	1 journée	Acompte (20 %)	Caution (par chèque)	Forfait week-end	Acompte (20 %)	Caution (par chèque)
Nandéens	307,00 €	62,00 €	153,00 €	488,00 €	98,00 €	244,00 €
Extérieurs	614,00 €	123,00 €	307,00 €	977,00 €	195,00 €	488,00 €

Cérémonie en l'honneur d'un défunt	Forfait journée	Acompte (20 %)	Caution (par chèque)
BERGERIE - Nandéens	368,00 €	74,00 €	184,00 €
MAISON DES FAMILLES - Nandéens	189,00 €	38,00 €	95,00 €
CERISIAIE - Nandéens	147,00 €	29,00 €	74,00 €

Caution 50 % par chèque.



## Mairie

9 place de la Mairie

Référente : Marion Weiss Brian

01.64.19.29.60 - etatcivil@nandy.fr

## Cimetière communal

Concession	Tarif
Concession de 30 ans sans réservation	331,00 €
Concession de 50 ans sans réservation	717,00 €
Cavurne de 30 ans	221,00 €

## Columbarium

Concession	Tarif
Concession de 30 ans	504,00 €

## Plaque sur concession réservée

Plaque	Tarif
Plaque sur concession réservée	35,00 €

## Frais d'occupation du caveau provisoire (par jour)

Frais d'occupation	Tarif
Les 10 premiers jours	gratuit
Du 11 <sup>e</sup> au 30 <sup>e</sup> jour	6,00 €
Le deuxième mois	11,00 €
Le troisième mois	24,00 €





**Ville de Nandy**

9 place de la Mairie - 77176 Nandy

01 64 19 29 29 - [mairie@nandy.fr](mailto:mairie@nandy.fr)

[www.nandy.fr](http://www.nandy.fr)