



# GUIDE

## des tarifs municipaux

2020/2021



Tarifs municipaux applicables à compter du  
**1<sup>er</sup> septembre 2020 au 31 août 2021.**  
Délibération du conseil municipal du **2 juin 2020.**

## **EDUCATION JEUNESSE**

- Restauration scolaire p.3
- Accueil périscolaire p.4
- Etude + p.5
- Centre de loisirs p.6
- Activités Centre Social p.8

## **PETITE ENFANCE**

- Crèche familiale p.12
- Halte-Jeux p.13

## **CULTURE**

- Conservatoire de musique p.14
- Bibliothèque p.16

## **ADMINISTRATION**

- Location de salles p.17
- Concessions cimetièrre p.19

## Direction des Affaires Scolaires et de l'Enfance

**Mairie** - 9 place de la Mairie

Directeur : David Joly

Assistante : Corinne Vauquelin

01.64.19.29.21 | c.vauquelin@nandy.fr

## Administration des Affaires Scolaires et de l'Enfance - Service enfance (Inscription)

**Mairie** - 9 place de la Mairie

Carine Yang - 01.64.19.29.20 - scolaire@nandy.fr

Anaïs Laversey - 01.64.19.29.40

**Restauration scolaire** : les réservations peuvent être modifiées au plus tard 7 jours avant le début de chaque semaine. Ce dispositif se veut être très souple et simple.

Pour la sécurité de vos enfants, les normes d'encadrement exigent une gestion au plus juste des effectifs et imposent donc aux familles de s'inscrire et de réserver le service souhaité.

La réservation permet également de gérer au mieux le service et d'assurer la meilleure prestation au moindre coût. A la demande des parents, la facturation est effectuée sur les dépenses réelles. Les repas ne sont pas payés à l'avance mais bien après le service rendu.

*\* Adultes autorisés avec tarif de la commune : agents communaux, associations nandéennes, enseignants exerçant sur Nandy.*



Repas	Commune	Hors commune
Prix d'un repas enfant sur réservation	3,62 €	3,86 €
Prix d'un repas enfant sans réservation	4,68 €	4,94 €
Prix d'un accueil enfant sans repas (P.A.I.)	2,27 €	2,49 €
Prix d'un repas adulte autorisé	4,74 €* <sup>*</sup>	4,94 €

## Administration

Mairie - 9 place de la Mairie

Responsable : Maëva Coone

01.64.19.29.41 - enfance@nandy.fr

## Administration des Affaires Scolaires

et de l'Enfance - Service enfance (Inscription)

Mairie - 9 place de la Mairie

Carine Yang - 01.64.19.29.20 - scolaire@nandy.fr

Anaïs Laverseyn - 01.64.19.29.40

L'accueil de vos enfants a lieu avant et après la classe dans chacun des 3 groupes scolaires, le Balory, les Bois et Villemur.

Des animateurs accueillent les enfants tous les jours :

- le matin de 7h15 à 8h20
- et le soir de 16h30 (16h00 le mardi) à 18h45

(l'accueil périscolaire après l'étude doit être réservé mais ne sera pas facturé).



Tranche de revenus	Revenus (en euros)	Matin	Soir	
			Sans matin	Si matin même jour
A	de 0 à 1 067	1,59 €	1,59 €	0,43 €
B	1 068 à 1 372	1,94 €	1,94 €	0,55 €
C	1 373 à 1 829	2,30 €	2,30 €	0,70 €
D	1 830 à 2 287	2,78 €	2,78 €	1,00 €
E	2 288 à 2 744	3,27 €	3,27 €	1,30 €
F	2 745 à 3 201	3,77 €	3,77 €	1,49 €
G	3 202 à 3 659	4,20 €	4,20 €	1,72 €
H	3 660 et plus	4,70 €	4,70 €	1,89 €
Hors commune		4,90 €	4,90 €	2,10 €

## Direction des Affaires Scolaires et de l'Enfance

**Mairie** - 9 place de la Mairie

Responsable : David Joly

Assistante : Corinne Vauquelin

01.64.19.29.21 | c.vauquelin@nandy.fr

## Administration des Affaires Scolaires et de l'Enfance - Service enfance (Inscription)

**Mairie** - 9 place de la Mairie

Carine Yang - 01.64.19.29.20 - scolaire@nandy.fr

Anaïs Laverseyn - 01.64.19.29.40

### L'étude est un dispositif d'accompagnement scolaire pour les élèves du CP au CM2.

Les séances ont lieu les lundi, mardi, jeudi et vendredi de 16h30 à 18h00.

Elles sont assurées par des enseignants. La réservation de ce service s'effectue conjointement au dépôt du dossier d'inscription de votre enfant aux différentes activités du service enfance, pour la rentrée scolaire.

Cette réservation doit être au minimum de 2 jours fixés par semaine.



Tranche de revenus	Revenus (en euros)	Etude
A	de 0 à 1 067	2,20 €
B	1 068 à 1 372	2,57 €
C	1 373 à 1 829	2,97 €
D	1 830 à 2 287	3,46 €
E	2 288 à 2 744	4,56 €
F	2 745 à 3 201	5,09 €
G	3 202 à 3 659	5,56 €
H	3 660 et plus	6,08 €
Hors commune		6,20 €

**Coordonnatrice enfance****Mairie** - 9 place de la Mairie**Maëva Coone**

01.64.19.29.41 - m.coone@nandy.fr

**Accueil des enfants****Groupe scolaire Villemur**

Avenue de Villemur

06.30.91.78.32

(mercredis et vacances scolaires)

**Administration des Affaires Scolaires et de l'Enfance** - Service enfance (Inscription)**Mairie** - 9 place de la Mairie**Carine Yang** - 01.64.19.29.20 - scolaire@nandy.fr**Anaïs Laversey** - 01.64.19.29.40**Accueil à la demi journée (sans repas)** NB : le prix du repas est facturé selon le tarif de la restauration scolaire.

Tranche de revenus	Revenus (en euros)	1 enfant *		2 enfants *		3 enfants *	
		Accueil	Accueil d'urgence	Accueil	Accueil d'urgence	Accueil	Accueil d'urgence
A	de 0 à 1 067	2,25 €	2,72 €	2,03 €	2,45 €	1,80 €	2,18 €
B	1 068 à 1 372	2,75 €	3,33 €	2,48 €	2,99 €	2,20 €	2,66 €
C	1 373 à 1 829	3,35 €	4,05 €	3,02 €	3,65 €	2,68 €	3,24 €
D	1 830 à 2 287	4,10 €	4,96 €	3,77 €	4,56 €	3,40 €	4,12 €
E	2 288 à 2 744	4,80 €	5,81 €	4,42 €	5,34 €	3,98 €	4,82 €
F	2 745 à 3 201	5,55 €	6,72 €	5,11 €	6,18 €	4,61 €	5,57 €
G	3 202 à 3 659	6,25 €	7,56 €	5,75 €	6,96 €	5,19 €	6,28 €
H	3 660 et plus	6,95 €	8,41 €	6,39 €	7,74 €	5,77 €	6,98 €
Hors commune		7,45 €	9,01 €	6,85 €	8,29 €	6,18 €	7,48 €

\* Nombre d'enfants inscrits à l'activité, tarif par enfant.

**Accueil à la journée (sans repas)** NB : le prix du repas est facturé selon le tarif de la restauration scolaire.

Tranche de revenus	Revenus (en euros)	1 enfant *		2 enfants *		3 enfants *	
		Accueil	Accueil d'urgence	Accueil	Accueil d'urgence	Accueil	Accueil d'urgence
A	de 0 à 1 067	4,50 €	5,45 €	4,05 €	4,90 €	3,60 €	4,36 €
B	1 068 à 1 372	5,50 €	6,66 €	4,95 €	5,99 €	4,40 €	5,32 €
C	1 373 à 1 829	6,70 €	8,11 €	6,03 €	7,30 €	5,36 €	6,49 €
D	1 830 à 2 287	8,20 €	9,92 €	7,54 €	9,13 €	6,81 €	8,24 €
E	2 288 à 2 744	9,60 €	11,62 €	8,83 €	10,69 €	7,97 €	9,64 €
F	2 745 à 3 201	11,10 €	13,43 €	10,21 €	12,36 €	9,21 €	11,15 €
G	3 202 à 3 659	12,50 €	15,13 €	11,50 €	13,92 €	10,38 €	12,55 €
H	3 660 et plus	13,90 €	16,82 €	12,79 €	15,47 €	11,54 €	13,96 €
Hors commune		14,90 €	18,03 €	13,71 €	16,59 €	12,37 €	14,96 €

\* Nombre d'enfants inscrits à l'activité, tarif par enfant.

## Séjours organisés dans le cadre du centre de loisirs (repas non compris)

NB : les inscriptions seront prises en compte à condition que les factures antérieures soient acquittées.

**Nuitée sur place tarif unique 7,70 € (dîner + nuit + petit-déjeuner)**

Séjour	Tarif
1 jour 1 nuit en France	20,00 €
2 jours 1 nuit en France	41,00 €
3 jours 2 nuits en France	63,00 €
4 jours 3 nuits en France	83,00 €
5 jours 4 nuits en France	124,00 €
8 jours 7 nuits en France	166,00 €



## Le Centre Social multisites

Directeur : Alexandre Duchemin

Espace Atout âge - Rue des 18 Sous

01.60.63.62.93 - atoutage@nandy.fr

## Quelles structures sur quels sites ?

### L'Espace Atout âge

Rue des 18 Sous

Accueil : Sandrine Viguié

Référente familles : Lisa Paccard

Animations collectives : Élisabeth D'angola

01.60.63.62.93 - atoutage@nandy.fr

### Le Club 11/14

Groupe scolaire Villemur - avenue de Villemur

Référents : Hanane Amakran et Hamza Nezbi

01.60.63.59.65 - jeunesse@nandy.fr

### La Ludothèque

Groupe scolaire Villemur - avenue de Villemur

Responsable : Audrey Jérôme

01.60.63.92.68 - ludotheque@nandy.fr

Membre(s) d'une même famille	Passeport Nandéens du 01/07/2019 au 30/06/2020	Passeport Nandéens du 01/01/2020 au 30/06/2020
1	15,00 €	7,00 €
2	25,00 €	13,00 €
3	28,00 €	14,00 €
4	32,00 €	16,00 €
>4 (forfait famille)	37,00 €	18,00 €

*Le passeport Centre Social donne accès aux activités de l'Espace Atout Âge, au Club et à la Ludothèque.*





Ces différentes structures sont des lieux de rencontres, d'échanges et de dialogue. Situées dans les différents territoires de la ville, elles proposent des animations en direction de l'enfance, de la jeunesse, des adultes, des seniors et des familles.

## Les sorties

Sorties	Nandéens avec Passeport			Nandéens sans Passeport		
	3-10 ans	11-14 ans	>15 ans / adultes	3-10 ans	11-14 ans	>15 ans / adultes
A proximité sans transport avec droit d'entrée de moins de 10 €	2,00 €	2,00 €	3,00 €	3,00 €	4,00 €	5,00 €
A proximité avec transport et droit d'entrée de moins de 10 €	5,00 €	7,00 €	10,00 €	10,00 €	14,00 €	20,00 €
Avec transport et droit d'entrée > à 20 €	10,00 €	15,00 €	20,00 €	20,00 €	30,00 €	41,00 €
Sortie Saint Léger	-	-	-	-	-	39,00 €



## Les séjours

Séjours	Nandéens avec Passeport	
	11-14 ans	>15 ans / adultes
1 jour 1 nuit en France	20,00 €	24,00 €
2 jours 1 nuit en France	41,00 €	49,00 €
3 jours 2 nuits en France	62,00 €	76,00 €
4 jours 3 nuits en France	82,00 €	98,00 €
5 jours 4 nuits en France	123,00 €	146,00 €
8 jours 7 nuits en France	163,00 €	196,00 €
Semaine stage sportif	30,00 €	

## Les activités

Activités	Nandéens avec Passeport		
	3-10 ans	11-14 ans	>15 ans / adultes
Espace multimédia (tarif annuel)	gratuit		
Séance sans intervenant extérieur	1,20 €		
Séance avec intervenant extérieur	3,20 €		
Sport en soirée (par an)	-	gratuit	gratuit



## Les soirées

Soirées	Nandéens avec Passeport			Nandéens sans Passeport		
	3-10 ans	11-14 ans	>15 ans / adultes	3-10 ans	11-14 ans	>15 ans / adultes
A thème, familiales sans droit d'entrée (ludothèque...) à partir de 6 ans	gratuit			-----		
A thème, avec repas sans droit d'entrée (gratuit pour les moins de 8 ans)	3,00 €			6,00 €		
Collège + ou activité hebdomadaire culturelle (par trimestre)	-	14,00 €	-	-----		

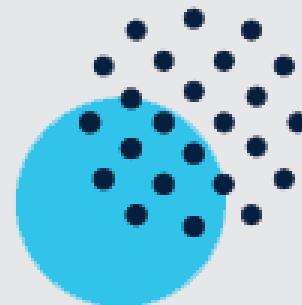

Carte de consommation sans alcool (10 unités)	2,20 €
---	--------



**Crèche**

66 place de la Moisson

Directrice : Véronique Wieczorek

01.60.63.95.29 - creche@nandy.fr

**Horaires d'accueil :**

- Du lundi au vendredi de 7h30 à 18h30

**Coût de participation des familles :**

La participation financière varie en fonction des ressources et de la composition de la famille et correspond à un taux d'effort modulable en fonction du nombre d'enfants de la famille, dans les limites mensuelles d'un plancher et d'un plafond établis selon le barème de la CAF. Elle est révisable chaque année au 1<sup>er</sup> janvier. Le tarif directement inférieur est applicable en cas d'accueil d'un enfant dont l'un des frères ou sœurs ou lui-même est porteur de handicap.

En contre partie, la CAF verse une aide au gestionnaire, permettant de réduire significativement la participation des familles.

**Barème de la CAF à compter du 1<sup>er</sup> janvier 2020 :**

- Le plafond des ressources mensuelles est de 5600,00 €
- Le plancher des ressources mensuelles est de 705,27 €

Les ressources à prendre en considération sont constituées de l'ensemble des revenus annuels perçus par la famille hors les prestations familiales et les aides au logement. Au-delà des horaires stipulés dans le contrat signé par la famille et le multi-accueil de Nandy, un supplément d'heure est appliqué selon la règle « toute demi-heure commencée est dûe ».

*Les inscriptions sont enregistrées à la crèche tout au long de l'année, dès la connaissance de la future naissance.*



Nombre d'enfants	Taux horaire
1 enfant	0,0610 %
2 enfants	0,0508 %
3 enfants	0,0406 %
4 à 7 enfants	0,0305 %
8 à 10 enfants	0,0203 %

## Halte-jeux

66 place de la Moisson

Directrice : Véronique Wieczorek

01.60.63.95.29 - creche@nandy.fr



### Horaires d'accueil :

- lundi et vendredi de 8h30 à 12h00
- mardi et jeudi de 8h à 18h (possibilité de journée continue avec repas)

La Halte-jeux accueille les enfants de manière ponctuelle, quand les parents ont des activités ou des démarches à effectuer.

La structure accepte les enfants jusqu'à 4 ans. Le personnel encadrant propose des activités en fonction de l'âge des enfants, de leurs envies et de leur motivation.

**Une pré-inscription auprès de l'équipe de la Halte-Jeux est obligatoire.**

Nombre d'enfants	Taux horaire
1 enfant	0,0610 %
2 enfants	0,0508 %
3 enfants	0,0406 %
4 à 7 enfants	0,0305 %
8 à 10 enfants	0,0203 %

*En cas d'accueil d'urgence sur le Multi-accueil, le taux plancher sera appliqué.*

## Conservatoire de musique

Espace Montand - 323 rue des 18 Sous

Directrice : Doris Captal

01.64.41.73.36 - conservatoire.nandy@grandparissud.fr



**Le Conservatoire** est un lieu d'apprentissage, de pratique et de diffusion de la musique.

La pratique d'ensemble y est fortement encouragée.

La vocation du Conservatoire est d'initier, de former des musiciens amateurs et de participer à l'animation et à la diffusion musicale de la ville et de l'Agglomération Grand Paris Sud.

Il est également un centre de ressources, un partenaire pour les associations musicales et l'Éducation Nationale.

### Il propose :

- Guitare, piano, violon, violoncelle, flûte, saxophone, trompette, trombone
- Des orchestres à cordes, à vent, musique de chambre, Big Band de jazz
- La chorale pour les enfants
- Des ateliers de percussions brésiliennes ados et adultes (Batucada)
- Et des ateliers guitare d'accompagnement

- Tout nouvel élève débutant bénéficie de 2 séances d'essai consécutives. S'il arrête au terme de celles-ci, aucune prestation ne lui sera facturée.

- Les élèves s'engagent pour l'année. Les prestations seront facturées au choix en 1 fois ou 3 fois.

- Le déroulement des études musicales s'organise en cycles. Plusieurs parcours sont proposés selon le profil de l'élève.

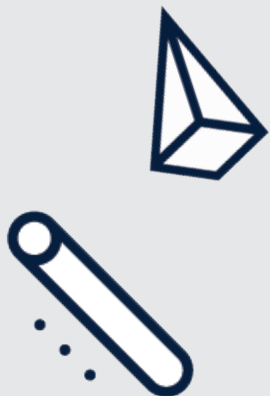

Tarifs Agglomération Grand Paris Sud 2020-2021



Quotient familial			Forfait 1 Éveil, initiation, musique		Forfait 2 FM + cours instrument + ateliers et orchestres illimités <i>Tarif dégressif de 10 % si participation 1 orchestre</i>			Forfait 3 Ateliers pratiques collectives seules		Forfait 4 FM ou instruments seuls	
			Agglo	Hors Agglo	Agglo	Hors Agglo	Adulte	Agglo	Hors Agglo	Agglo	Hors Agglo
1	0	49	50,00 €	63,00 €	150,00 €	186,00 €	172,00 €	65,00 €	80,00 €	86,00 €	107,00 €
2	50	149	75,00 €	94,00 €	192,00 €	240,00 €	220,00 €			106,00 €	132,00 €
3	150	249	100,00 €	125,00 €	234,00 €	293,00 €	268,00 €			126,00 €	157,00 €
4	250	449	125,00 €	156,00 €	276,00 €	345,00 €	316,00 €			146,00 €	182,00 €
5	450	669	150,00 €	186,00 €	318,00 €	398,00 €	364,00 €			166,00 €	207,00 €
6	670	899	175,00 €	219,00 €	360,00 €	450,00 €	412,00 €			186,00 €	232,00 €
7	900	1119	200,00 €	250,00 €	402,00 €	502,00 €	460,00 €			206,00 €	257,00 €
8	1200	1299	225,00 €	281,00 €	444,00 €	559,00 €	508,00 €			226,00 €	282,00 €
9	1300	1549	250,00 €	313,00 €	486,00 €	608,00 €	556,00 €			246,00 €	307,00 €
10	1550	et +	275,00 €	344,00 €	528,00 €	659,00 €	604,00 €			266,00 €	332,00 €

**Droits d'inscription : 20 € par personne.**

**Avantage famille : réduction de 20% applicable à la cotisation du deuxième membre de la famille.**

**Calcul du quotient : Revenu Brut Global divisé par 12, divisé par le nombre de personnes du foyer.**

**Bibliothèque** *Marguerite Yourcenar*

1 rue Neuve

Directrice : Marie-Christine Pastorino

01.60.63.36.23 - bibliotheque.nandy@grandparissud.fr

Catalogue en ligne :

<http://nandy.dnsalias.net>Blog : <http://bibnandy.blogspot.com>**Accueil du public :**

- Mardi de 15h00 à 18h00
- Mercredi de 10h00 à 12h30 et de 14h00 à 18h00
- Vendredi de 15h00 à 18h00
- Samedi de 10h00 à 12h30 et de 14h00 à 17h00

Support	Tarif
Carte de lecteur	Gratuite
Remplacement carte de lecteur perdue	2,00 €
Livre perdu ou détérioré	Rachat à l'identique
La photocopie ou l'impression	0,20 €

Vous pouvez également faire des recherches gratuitement sur Internet et consulter la sélection de sites.



**Inscriptions et prêts gratuits :**  
Vous pouvez emprunter 20 documents pour 4 semaines par carte.





## Mairie

9 place de la Mairie

Référente : Sandra Choiseau

01.64.19.29.24 - location.salle@nandy.fr

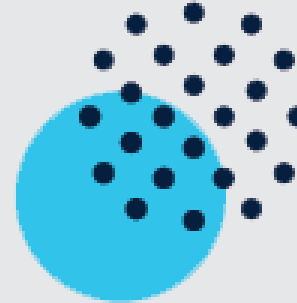

## Location de la salle « La Bergerie »

Capacité : 150 personnes (assises) / 250 (debout) – avec cuisine

Du 1<sup>er</sup> octobre au 30 avril.

Bergerie	1 journée (jusqu'à 4 heures du matin)	Acompte (20 %)	Caution (par chèque)	Forfait week-end	Acompte (20 %)	Caution (par chèque)
Nandéens	684,00 €	137,00 €	342,00 €	1 051,00 €	210,00 €	525,00 €
Extérieurs	1 366,00 €	273,00 €	683,00 €	2 102,00 €	420,00 €	1 051,00 €

Du 1<sup>er</sup> mai au 30 septembre.

Bergerie	1 journée (jusqu'à 22 heures)	Acompte (20 %)	Caution (par chèque)
Nandéens	445,00 €	89,00 €	223,00 €
Extérieurs	890,00 €	178,00 €	445,00 €



Caution 50 % par chèque.

**Location de la salle « Maison des Familles »**

Capacité 80 personnes – avec cuisine

Maison des Familles	1 journée	Acompte	Caution (par chèque)	Forfait week-end	Acompte	Caution (par chèque)
Nandéens	347,00 €	69,00 €	173,00 €	464,00 €	93,00 €	232,00 €
Extérieurs	696,00 €	139,00 €	348,00 €	929,00 €	185,00 €	464,00 €

**Location de la salle « La Cerisaie »**

Capacité : 50 personnes

Réservation en journée seulement.

Cerisaie	1 journée	Acompte (20 %)	Caution (par chèque)	Forfait week-end	Acompte (20 %)	Caution (par chèque)
Nandéens	264,00 €	53,00 €	132,00 €	420,00 €	84,00 €	210,00 €
Extérieurs	525,00 €	105,00 €	263,00 €	841,00 €	168,00 €	420,00 €

Cérémonie en l'honneur d'un défunt	Forfait journée	Acompte (20 %)	Caution (par chèque)
BERGERIE - Nandéens	342,00 €	68,00 €	171,00 €
MAISON DES FAMILLES - Nandéens	174,00 €	35,00 €	87,00 €
CERISAIIE - Nandéens	132,00 €	26,00 €	66,00 €

*Caution 50 % par chèque.*

## Mairie

9 place de la Mairie

Référente : Marion Weiss Brian

01.64.19.29.60 - etatcivil@nandy.fr

## Cimetière communal

Concession	Tarif
Concession de 30 ans sans réservation	254,00 €
Concession de 50 ans sans réservation	639,00 €

## Columbarium

Concession	Tarif
Concession de 30 ans	452,00 €

## Plaque sur concession réservée

Plaque	Tarif
Plaque sur concession réservée	35,00 €





**Ville de Nandy**

9 place de la Mairie - 77176 Nandy

01.64.19.29.29 - [mairie@nandy.fr](mailto:mairie@nandy.fr)

[www.nandy.fr](http://www.nandy.fr)